Bauchwehl vom 5-Gänger mit Weinbergschnecken-Vorspeise und Froschschenkel-Frikasse in Riesling

AltSaxophon1
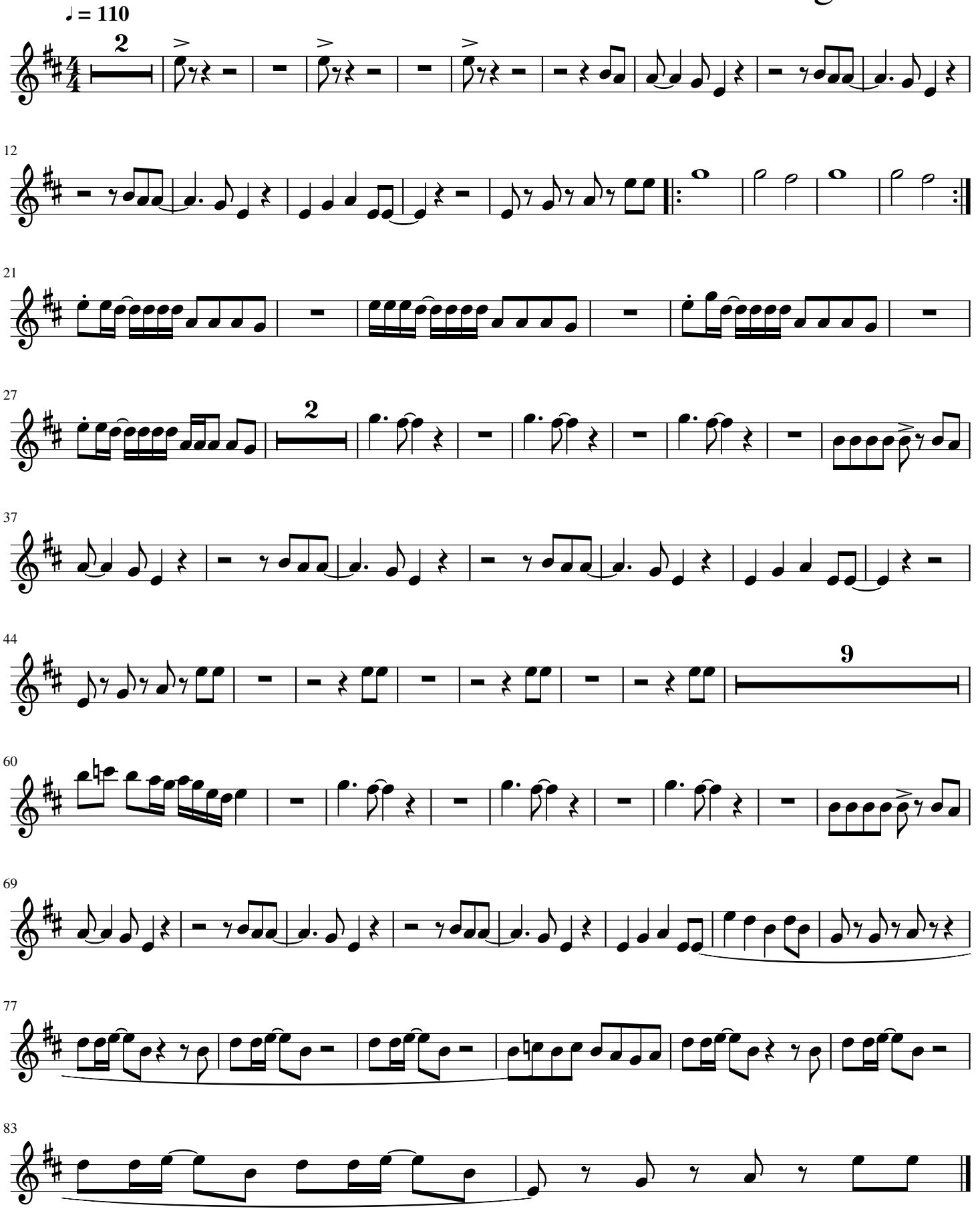
Haguhans